JORNAL
webSeminovos
Escolha aqui também o seu 0km!
Conectados para te ajudar Comprar e Vender!

R$ 0,50 - EDIÇÃO Nº 11 - 26 de junho a 02 de julho de 2015 - Belo Horizonte - MG www.webseminovos.com.br

Focus Hatch com novo visual

Veja na página 04

Tiragem 20 mil exemplares com distribuição 100% gratuita nos principais semáforos de Belo Horizonte.

Para anunciar acesse:
webSeminovos.com.br
(31) 3031.5729
(31) 7520.5434

382 ofertas nesta edição

OSAKA LEXUS

BH ganha a primeira concessionária Lexus. Foi inaugurada essa semana a revendedora exclusiva da marca de luxo em Minas Gerais

06

Tiger 800 XRx

Com rodas de alumínio e aro 19 na dianteira abre mão do visual off-road para ficar melhor e mais segura no seu habitat natural: o asfalto

12

PALIO FIRE 2016

O carro mais barato em produção no Brasil, o Palio Fire, acaba de chegar ao mercado com sua linha 2016

14

Se você quer comprar ou vender seu veículo, acesse o site que mais cresce em BH!

Mais de 15.000 ofertas esperando por você!

www.webseminovos.com.br

Grupo Bonsucesso

É HORA DE INVESTIR NUM FIAT.
NA STRADA NÃO TEM CRISE.

hspublicidade.com.br

PALIO FIRE 0KM
4 PORTAS

APENAS
R$6.000,00
DE ENTRADA

IPVA 2015
GRÁTIS

VOCÊ TEM CNPJ? É HORA DE INVESTIR NUMA PICK UP STRADA.

Pick-up Strada, a mais vendida do Brasil, com descontos de até
R$6.000,00

Rua Major Delfino de Paula, 1090
3490.7777 | strada.com.br

Strada

NINGUÉM VENDE FIAT COMO A GENTE.

Palio Fire 4 P básico, pintura sólida. Valor do veículo à vista: R$ 29.000,00. Entrada de R$ 6.000,00 + 48 parcelas de R$ 639,00. Taxa a.m de 1,09% e taxa a.a. de 13,89%. TC não inclusa. Desconto de até R$ 6.000,00 válido para quem tem cartão CNPJ ou produtor rural. Consulte o desconto para cada versão. Válido até 30/06/2015.

Notas

VW apresenta UP! Turbo

A Volkswgagen apresentou o Up! com motor 1.0 equipado com injeção direta e turbo.Com a tecnologia TSI, a potência do motor 1.0l três cilindros foi aumentada de 82 cv para 105 cv, abastecidos com etanol. Com gasolina, o novo motor TSI atinge 101 cv de potência máxima. O torque do TSI é de 16,8 kgfm, abastecido com etanol ou gasolina, o que garante ao up! o melhor desempenho no segmento de compactos no mercado brasileiro.
Ele não será oferecido em apenas uma versão: a partir da move, o novo propulsor já poderá ser escolhido. Os preços ainda não estão definidos.

JAC T8 tem opcional que aumenta Porta-Malas

O JAC T8 ganhou um kit de instalação rápida para aumentar a capacidade do porta-malas. Composto por uma chapa aparafusada no chassi, que utiliza os pontos originais de fixação do último banco, e é dotada de ganchos suplementares para permitir seu deslocamento em 30 cm, o dispositivo ampliou o volume do compartimento de 1.330 litros para 1.821 litros. Deste modo, na prática, até quatro malas de grande porte (a mais) passam a caber no novo espaço criado.
Dependendo da posição definida pelo trilho das poltronas individuais centrais, a distância para o último banco varia de 15 cm a 58 cm, o que mantém um amplo espaço para as pernas de quem viaja lá atrás. Com preço de R$ 1.990, o kit está disponível em toda a rede autorizada JAC Motors, bem como pode ser encomendado pelo frotista já no ato da compra.

Chery vende Tiggo, QQ e Celer com condições especiais

Até 30 de julho, quem quiser levar um Chery para casa contará com preços e condições especiais de financiamento. Durante a campanha, intitulada "Desafio Chery. Compare e comprove", o Celer, primeiro carro da marca produzido na fábrica do Brasil, em Jacareí (SP), pode ser adquirido com taxa zero e pagamento em até 24 parcelas, nas versões hatch e sedã. Já o QQ vem com bônus especial de lançamento de dois mil reais, partindo de 29.900,00. Ambos têm três anos de garantia.
O Tiggo 2.0, também em oferta especial, é uma boa opção para quem quer trocar o compacto por um SUV: com bônus de R$4.600,00 e câmbio automático grátis, ele sai por R$ 59.990,00, com garantia de cinco anos.

Um dia memorável para a a marca Alfa Romeo

A marca Alfa Romeo está completando 105 anos. E para comemora este aniversário, várias ações estão acontecendo simultaneamente. A marca inaugurou hoje o seu museu histórico em Arese, Milão, Itália. Ele é o verdadeiro "centro da marca", uma ligação perfeita entre o passado, o presente e futuro da Alfa Romeo. Lá também foi apresentado hoje o novo modelo Giulia, expressão máxima da "meccanica delle emozioni", onde toda a criação é centrada no motorista e na promessa de uma experiência de condução estimulante. Este novo modelo mostrará ao mundo pela primeira vez o novo emblema da Alfa Romeo, que foi renovado e modernizado do lado de fora, mantendo intactos a forma distinta e os elementos de estilo que o tornaram um símbolo tão admirado. Um evento especial para celebrar mais de um século de história da marca A.L.F.A. (sigla para "Anonima Lombarda Fabbrica Automobili"), que foi criada em 24 de junho de 1910. O dia 24 de junho de 2015, uma nova página foi escrita na história da lendária marca Alfa Romeo, que nunca deixa de surpreender.

EXPEDIENTE

O Jornal WebSeminovos é uma publicação semanal da Webseminovos Sistemas Ltda, com sede em Belo Horizonte inscrita no CNPJ: 20.035.265/0001.32 todo seu conteúdo pode ser lido também no site de classificados www.webseminovos.com.br.

Diretores:
Tiago Souza
Guilherme Cattoni
Rafael Almeida

Editor Chefe:
Carlos Eduardo Ribeiro da Silva
email: carlos@webseminovos.com.br

Impressão:
O Tempo Serviços Gráficos

Tiragem:
20 mil exemplares

Circulação:
Todas as sextas, sábados e domingos.
Em Belo Horizonte e
região Metropolitana

Distribuição:
GRÁTIS nos semáforos e
postos de gasolina.

Contato com a redação:
redacao@webseminovos.com.br
Whatsapp: 31.7520.5434
Tel. Fixo: 31.3031.5729

Contato Comercial:
contato@webseminovos.com.br
Tel: 31.3031.5729
Celular: 31.8406.5907

Empresa:
WebSeminovos Sistemas Ltda
Rua: Belmiro Braga, 481 salas 02/09 -
Caiçara - Belo Horizonte
Minas Gerais
CEP: 30.770.550 - Tel: 31.3031.5729

Conectados para te ajudar Comprar e Vender!

O Jornal WebSeminovos, não se responsabiliza pelos anúncios veículados nesta edição, todos os preços, estado de cada veículo e documentação é por conta e risco do comprador e do vendedor. As peças de publicidade veículadas pelos nossos anunciantes são de inteira responsabilidade dos mesmos. Toda a veracidade dos artigos assinados são de responsabilidades de seus autores. O Jornal WebSeminovos, pede total atenção para o comprador na hora de fechar negócio, sempre as vistas de testemunhas e lugares seguros e de preferência com pagamento via transferência bancária, obviamente depois de checar todas as informações de quem está vendendo o carro. Aqui no WebSeminovos trabalhamos com toda a atenção para te ajudar fazer uma ótima compra e ótima venda!

Siga-nos!

Novo Ford Focus Hatch chega mais completo

A Ford lança o Novo Focus Hatch 2016 com inovações no design, tecnologias inéditas de segurança e conveniência e mecânica ainda mais apurada chegará ao mercado com seus preços entre R$ 69.900 e R$ 95.900

Por: Carlos Eduardo Silva

O carro também chega mais completo e com uma estratégia de mercado agressiva no segmento: parte de R$ 69.900 - o mesmo preço da geração anterior -, só que com muito mais equipamentos e refinamento.

Por esse valor, o modelo de entrada SE 1.6 já vem de série com: rodas de liga leve de 17", sistema AdvanceTrac, freio a disco nas quatro rodas com ABS e EBD, sistema de conectividade SYNC com tela colorida de 4,2", AppLink e Assistência de Emergência, faróis de neblina, acendimento automático dos faróis, espelho retrovisor eletrocrômico, sensor de chuva e chave programável MyKey, entre outros itens.

Por uma diferença de R$ 2.000, o consumidor pode optar pela versão SE Plus 1.6, que acrescenta: rodas de liga leve 17" exclusivas, airbags laterais, bancos revestidos em couro, sensor de estacionamento traseiro, controle de velocidade de cruzeiro, limitador de velocidade e ar-condicionado automático digital de dupla zona. Esse mesmo pacote com motor 2.0 Direct Flex e transmissão sequencial de seis velocidades sai por R$ 78.900, na versão SE Plus 2.0 AT.

A versão Titanium 2.0 AT, com acabamento Titanium, rodas exclusivas, airbags de cortina, chave com sensor de presença e partida inteligente Ford Power, sistema de conectividade SYNC com MyFord Touch e Sony Premium Sound, custa R$ 86.900. Já a topo de linha Titanium Plus 2.0 AT, com assistente de frenagem autônomo, faróis bi-xenon adaptativos, sistema de estacionamento automático de segunda geração, espelhos com rebatimento elétrico, banco do motorista com ajuste elétrico e teto solar elétrico, fica em R$ 95.900.

Pré-venda exclusiva

Para os proprietários dos modelos 2014/2015, a Ford criou uma condição de venda exclusiva, oferecendo um desconto de 15% na compra do novo modelo. A oferta será válida por três meses, dentro de um sistema de pré-venda. O desconto não está condicionado à venda do veículo usado e quem adquiriu o veículo financiado também tem a opção de carregar o financiamento para o modelo novo.

O modelo de entrada SE 1.6 já vem de série com: rodas de liga leve de 17", sistema AdvanceTrac e grade diferente da versão Titanium

A traseira traz mudanças mais sutis, mas não menos importantes para deixar o Focus visualmente mais largo e esportivo

Tecnologias inéditas

A chegada do novo modelo, simultaneamente aos mercados europeu e norte-americano, mostra a importância deste veículo na linha mundial da marca. Ele representa uma grande evolução, com a modernização do seu design esportivo e aerodinâmico, novos faróis, grade dianteira trapezoidal e rodas de liga leve aro 17, seguindo a tendência global da marca. O interior refinado, em estilo cockpit, centrado

A versão Titanium traz um friso cromado na linha de cintura, junto aos vidros, como item de requinte

no motorista, exibe materiais de acabamento premium.

Entre suas novas tecnologias, destaca-se o assistente de frenagem autônomo, que evita a colisão traseira em velocidades de 20 km/h e reduz de forma significativa o impacto em até 50 km/h. Há ainda o sistema de estacionamento automático de nova geração, para vagas paralelas e perpendiculares, além dos faróis bi-xenon adaptativos que ajustam a iluminação de acordo com a condição de rodagem. Toda a linha conta com o recurso AdvanceTrac, uma combinação de funções de segurança, incluindo o controle de estabilidade e tração. Incorpora ainda conectividade e um sistema de acionamento do SAMU em caso de acidente.

O interior de estilo esportivo, combina dinamismo e funcionalidade, com ilhas de função claras e precisão de leitura dos instrumentos

Sistema de conectividade

O Novo Focus Hatch 2016 vem equipado de série com o sistema de conectividade SYNC, com tela colorida de 4,2", conexão Bluetooth, duas entradas USB, comandos de voz em português para áudio e telefone, sistema AppLink com cinco novos aplicativos e Assistência de Emergência. Esse sistema faz uma ligação automática ao serviço de atendimento médico de urgência 192, SAMU, em caso de acidente com acionamento dos airbags ou corte de combustível.

O jornalista viajou ao Ceará a convite da montadora

BH ganha primeira concessionária Lexus

Osaka Lexus passa a ser revendedora exclusiva da marca de luxo em Minas Gerais
Inauguração oficial aconteceu nesta quinta-feira

Por: Marcello Oliveira

A Lexus, divisão de luxo da Toyota e uma das marcas mais prestigiadas do mundo acaba de inaugurar o primeiro ponto próprio em Belo Horizonte, anexo à Osaka Toyota, no Bairro Funcionários, Região Centro-Sul da capital.

"Antes mesmo da inauguração já tínhamos uma grande procura e vários negócios fechados; é um trabalho de formiguinha, mas o mercado de veículos de luxo está muito bom, especialmente para a Lexus, que hoje oferece modelos para quem busca exclusividade", explica a gerente da concessionária, Aline Leão. O segmento onde a Lexus se insere, o de importados de luxo, segue em constante crescimento, acumulando alta de 30% nas vendas no Brasil ao longo do primeiro semestre deste ano.

A revenda oferece todos os seis modelos disponibilizados ao mercado brasileiro, diretamente importados do Japão, incluindo o lançamento mundial, o crossover NX200, que deverá ser o mais procurado, segundo a gerência da empresa.

Os executivos da empresa, Uarlen Olivieira, Evandro Maggio, Décio Chieppe, Cláudio Kroeff, Riguel Chieppe e Frank Gundlach

Conhecemos dois modelos da marca, o SUV RX350 e o sedã IS250. O primeiro usa um motor V6 3.5 de 277 cv de potência acoplado à uma transmissão automática de seis velocidades. Segundo a revenda, o SUV de luxo tem despertado a atenção de consumidores de Toyota Hilux SW4. Com bagageiro com capacidade para até 1245 litros, o SUV é a opção de luxo para as famílias.

Outro diferencial da Lexus é o acabamento que não dá margens para críticas. Alguns itens se destacam como a central multimídia com tela central controlada a partir de um mouse no console central, o GPS em 4D e a câmera de ré de alta definição. O RX 350 já é vendido por R$ 299 mil. Quem prioriza esportividade, vai gostar do IS250. Com desenho surpreendente, não há quem não entorte o pescoço para admirar a beleza de linhas ousadas do sedã. Como não basta ter apenas um desenho invocado, o propulsor tem que ser condizente com a proposta. Por isso ele usa um bloco V6 2.5 de 208 cv, também com um câmbio automático de seis velocidades com opções de trocas sequenciais. O preço do IS250 é de R$ 190 mil.

Inauguração

Apesar das operações comerciais da Lexus estarem em pleno funcio-

Aline Leão, Gerente de Relacionamento OSAKA BH

Show Room

namento desde o mês de abril, um animado coquetel marcou a inauguração na noite da última quinta-feira (25) na sede da concessionária e contou com a presença da diretoria da Osaka, clientes, jornalistas, parceiros e outros convidados que puderam conhecer de perto as modedrnas instalações e todo o portfólio de produtos Lexus.

Respaldada pela tradição de 69 anos do Grupo Águia Branca no mercado automotivo nos estados do Espírito Santo, Rio de Janeiro e Minas Gerais, a Osaka já oferece todos os serviços necessários para clientes Lexus, desde vendas de peças e acessórios originais até manutenção e reparos com mão de obra especializada e com garantia da Lexus. "Somos o maior grupo revendedor Toyota do Brasil e a chegada da Lexus vai trazer ainda mais valor e credibilidade às nossas operações e estamos muito otimistas com os negócios da marca Lexus, onde atuamos no Espírito Santo, Minas e Rio", explica o gerente regional do Grupo Águia Branca em Minas Gerais, Aires Valim.

Como ponto exclusivo da marca em Minas Gerais, a Osaka está pronta para atender os clientes Lexus de todo o estado com atendimento rápido e diferenciado.

A Osaka Lexus fica na Av. Carandaí, 874, Funcionários. Telefone: (31) 2129-3000.

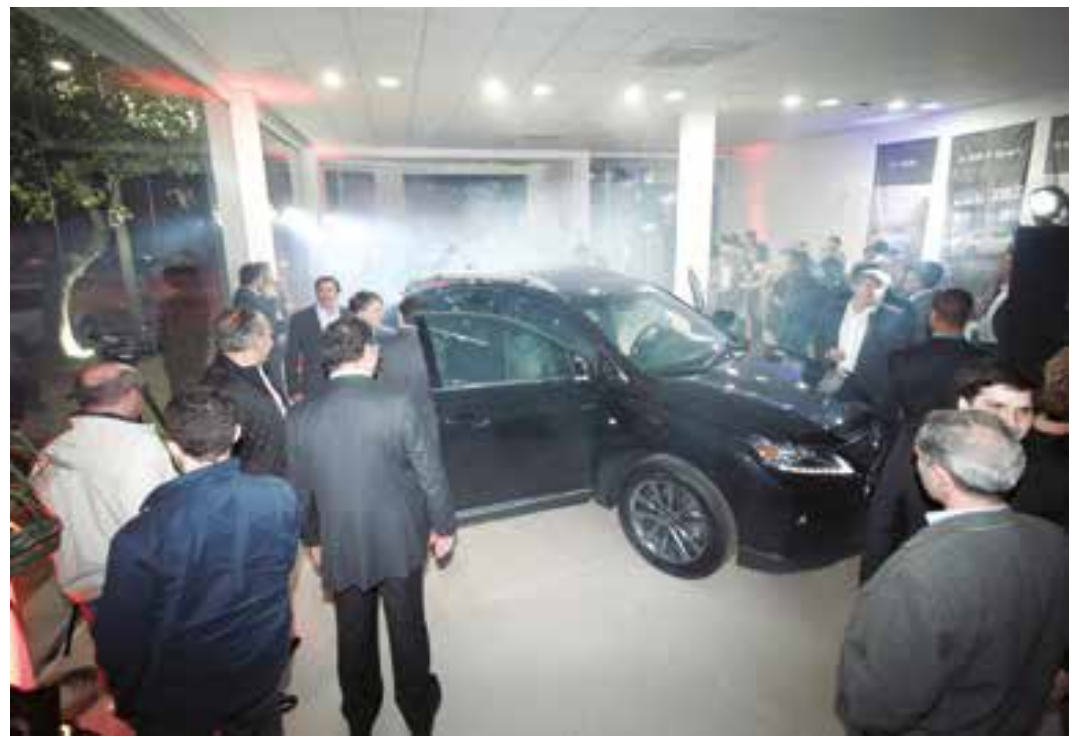

Equipe de Vendas da Osaka

Frederico Caldeira, Fábio Domingues e Ricardo Pietro

Aires Valin e Fábia Quaresma

Paulo Leonardo, João Euclides, Átila Reys, Carlos Eduardo e Carlos Lyra Lins

Décio Chieppe, Nanci Marchesi, Roberto Merulla e Reinaldo Costa

Camila Almeida, Darci Bessone e Jussara Naves

Célio de Castro, Sérgio Tavares e Gilberto Murtori

Eliane Miranda, Fábia Quaresma, Regina Salles e Cláudia Santiago

Felipe Solin e Luciano Cruz

Guilherme, Léo Stalone, Leandro Ralo e João Ralo

Hoberdan Mendes e Glaycon Bruno

Chrysler comemora 90 anos e prepara novo 300C para o Brasil

Uma das mais emblemáticas marcas norte-americanas celebra nove décadas produzindo veículos de qualidade, repletos de estilo, conforto e tecnologia inovadora. Reestilizado, modelo 2015 do sedã grande Chrysler 300C está prestes a desembarcar no país

Da Redação

A empresa Chrysler foi fundada em junho 1925 por Walter P. Chrysler, e foi o comprometimento dele com o público que fez a marca entregar aos consumidores veículos com qualidade, beleza, desempenho, conforto, classe e ótimo custo-benefício. Ao longo dos últimos 90 anos, esta vem sendo a missão da Chrysler. Hoje, a marca é a expressão moderna dessa visão de seu fundador. "Há 90 anos, Walter P. Chrysler sedimentou a base para a filosofia que ainda é empregada hoje - qualidade, design, inovação e tecnologia, tudo por um preço acessível", disse Al Gardner, presidente e CEO da marca Chrysler. "Essas premissas ecoam ainda hoje tanto nos produtos da Chrysler, como o sedã grande 300C e a minivan Town & Country, quanto em seus consumidores".

No final de 1925, bem antes de a empresa completar um ano, a então chamada Chrysler Corporation tinha mais de 3.800 concessionárias, acumulando 100 mil carros vendidos, e era a quinta maior do setor nos EUA. O maior sucesso era o Chrysler Six, que tinha motor de seis cilindros de alta compressão e sistema hidráulico de freios nas quatro rodas – de série, algo inédito num carro de passeio.

Muitas inovações viriam nos anos seguintes, como o sistema Floating Power em 1930 – novo método de posicionar o motor, de modo a isolar a vibração da carroceria. Em 1936 foi a vez do primeiro teto conversível com acionamento automático. Em 1940 surgia a patente de um pneu que não se soltava da roda quando furado, e em 1959, os primeiros retrovisores internos com sensores para uso automático da função dia/noite.

Isso sem falar em avançadas soluções aerodinâmicas e de distribuição de peso para a época, como o impressionante e fluido Chrysler Airflow, de 1934, que teve mais de 50 unidades de desenvolvimento testadas nos primeiros túneis de vento. Ou ainda as inovações estilísticas que ditaram moda nos anos 50, como os carros desenvolvidos pelo genial designer Virgil Exner, contratado em 1949 junto à Studebaker, e que criaria clássicos para a Chrsyler até sua aposentadoria, em 1962. Ele é o pai do celebrado sedã 300, de 1955, entre outras lendas.

Chrysler 300C 2015

Chrysler 300C 1957

Chrysler Airflow 1934

Walter Chrysler com modelo Six

Novo 300C

Falando em 300, um dos sedãs mais emblemáticos do mundo, o moderno Chrysler 300C foi reestilizado para a linha 2015 e começará a chegar às concessionárias brasileiras em julho. A dianteira mudou significativamente, com uma nova e maior grade, que passou a abrigar a asa estilizada que forma o símbolo da marca. A entrada de ar inferior também foi refeita, ladeada pelos faróis de neblina, que passaram a ser de LEDs. Internamente, o volante é novo e o painel evoluiu com a adoção da tela multifuncional de TFT de 7 polegadas no quadro de instrumentos e do seletor giratório do câmbio, a exemplo do recém-lançado Dodge Durango 2015.

As rodas de aro 20 exibem novo desenho, mesclando esportividade e requinte. Na traseira, as alterações são mais sutis, mas reforçam a personalidade do 300C, como o contorno de LEDs nas lanternas e a faixa cromada que percorre a parte superior do para-choque. Moderno e eficiente, o conjunto mecânico conta com o motor Pentastar V6, de 3,6 litros, que ganhou 10 cv e agora entrega 296 cv, além do câmbio automático de oito marchas.

LEXUS. PERFEITO PARA QUEM EXIGE LUXO, CONFORTO E ELEGÂNCIA SOBRE 4 RODAS.

Lexus é considerado o carro mais perfeito do mundo. Divisão de luxo da Toyota, desde os detalhes até o desempenho, tudo em um Lexus é perfeito. Venha até a Osaka ver, sentir e dirigir essa perfeição. Você vai se surpreender.

LEXUS CT 200h
A PARTIR DE
R$ 131.450,00

omínioPúblico

LEXUS
NX 200t F Sport
R$ 236.900,00

LEXUS ES 350
R$ 246.250,00

OSAKA
Venha sentir a diferença.
www.osakaveiculos.com.br

BH 2129-3000
AV. CARANDAÍ, 874 – FUNCIONÁRIOS

TODOS JUNTOS FAZEM UM TRÂNSITO MELHOR.

www.lexus.com.br

CONHEÇA TODA A LINHA E FAÇA UM TEST-DRIVE EXTRAORDINÁRIO.

Garantia de 4 anos. Os veículos da marca Lexus comercializados no Brasil pela rede autorizada Lexus a partir de junho de 2012 possuem 4 anos de garantia sem limite de quilometragem para uso particular e, para uso comercial, 4 anos de garantia ou 100.000 km, prevalecendo o que ocorrer primeiro, contra defeitos de fabricação. Excluem-se da cobertura de garantia os itens de desgaste natural e de garantia diferenciada. As revisões periódicas especificadas no manual do proprietário deverão ser efetuadas na rede autorizada Lexus para que a garantia seja válida. Consulte o livrete de garantia ou o manual do proprietário para obter mais informações.

Conheça nossos pontos de distribuição

Chevrolet anuncia chegada do OnStar ao Brasil

Da Redação

O OnStar segue seu processo global de expansão e anuncia sua chegada ao Brasil este ano. O sistema inovador e pioneiro estará disponível inicialmente no Chevrolet Cruze, recentemente renovado no país e apresentado no último Salão Internacional do Automóvel de São Paulo.

O OnStar é um sistema de telemática avançado que oferece ao motorista serviços de Emergência, Segurança, Navegação e Conectividade.

Com 7 milhões de usuários no mundo, o OnStar está há 19 anos no mercado e é líder global em soluções de segurança conectada, serviços de mobilidade e tecnologia avançada de informação.

"O OnStar irá proporcionar aos proprietários do Cruze um novo patamar de conectividade, segurança e proteção patrimonial jamais visto no mercado automotivo brasileiro", explica Santiago Chamorro, presidente da General Motors do Brasil.

"Esta nova tecnologia combinada às inovações mecânicas, de design e conforto promovidas recentemente no Cruze brasileiro estão em linha com o posicionamento do Find New Roads no país", afirma Chamorro.

Entre os principais serviços do OnStar estão:

Segurança - ajuda no processo de recuperação em caso de roubo do veículo.

Emergência - notificação automática de acidente, assistência 24 horas por meio de uma central de atendimento e de informações.

Conectividade - possibilidade de comandar e verificar diversos itens do carro à distância por meio de aplicativo no smartphone, incluindo o travamento/destravamento das portas e o acionamento da buzina e do pisca-alerta, por exemplo.

Navegação – envio do destino de forma remota ao sistema multimídia do veículo.

Para contatar um atendente do OnStar em qualquer hora do dia, basta o motorista pressionar um botão localizado na base do espelho retrovisor central do carro ou fazê-lo por meio do aplicativo do smartphone.

No Brasil, os serviços do OnStar serão customizados de acordo com as preferências do mercado local e suas funcionalidades serão anunciadas em breve.

Tiger 800 XRx é aventureira para o mundo real

ais completa, bigtrail inglesa com rodas de alumínio e aro 19 na dianteira abre mão do visual off-road para ficar melhor e mais segura no seu habitat natural: o asfalto

Texto: Arthur Caldeira - Fotos: Mario Villaescusa

Nem todo proprietário de uma bigtrail quer levar sua motocicleta a trilhas enlameadas. Na verdade, a grande maioria não vai chegar nem perto disso. Por isso há aventureiras direcionadas ao asfalto, onde passarão praticamente todo o tempo. A recém-lançada Triumph Tiger 800 XRx é uma delas.

Equipada com rodas de liga de alumínio – aro 19 na dianteira e 17 na traseira – a XRx é uma versão para o mundo real do modelo XCx, que usa rodas raiadas com aro 21 na frente. Trata-se basicamente da mesma moto, mas sem a ambição off-road. Sem o objetivo de ir até o fim do mundo pelos piores caminhos, foi projetada para ser melhor nas estradas asfaltadas, seu habitat natural.

A versão XRx da Tiger 800, vendida no Brasil desde março, é a mais completa, como indica o "x" de extras em seu nome. Ganhou muita tecnologia embarcada, um motor mais eficiente e econômico, além de diversos itens de conforto. O preço a pagar pelas novidades e equipamentos extras é de R$ 42.190, contra os R$ 35.900 do modelo anterior, que tinha somente freios ABS.

Novidades

Antes de montar na moto, os extras já são notados. Protetores de mão de série e um para-brisa novo com um prático ajuste manual, além de um design com linhas mais angulosas. Ao sentar, o banco com camada de gel impressiona pelo conforto e pela altura reduzida, que permite a pilotos de 1,70 m colocarem os dois pés no chão.

Na hora de dar partida, os botões do punho revelam as novidades eletrônicas: controle de tração, três modos de pilotagem, quatro mapas de aceleração e piloto automático (Cruise control). E o sistema de freios ABS, além de poder ser desligado, traz um modo off-road.

Lidar com a eletrônica da nova Tiger, como em outras Triumph, não chega a ser um martírio, mas também não é das tarefas mais simples. Nada que incomode um futuro proprietário depois de alguns minutos de prática. Do lado esquerdo, comandos para acessar modos de pilotagem, mapas de aceleração e controle de tração. Já no punho direito, o Cruise control.

Na XRx há três modos de pilotagem: "Road", "Off-road" e "Rider", que pode ser personalizado. No modo Road, o controle de tração fica ajustado para a pilotagem em asfalto, ABS ligado e resposta padrão do acelerador. No Off-Road, o controle de tração permite alguma derrapagem da roda traseira; a resposta do acelerador torna-se mais suave e o ABS passa a funcionar apenas na dianteira.

O modo Rider permite regular tudo ao gosto do piloto. Pode ainda escolher um dos quatro mapas de resposta do acelerador: Sport, mais imediato; Road, mais linear; Off-Road, calibrado para conter estradas de terra, e ainda o Rain, indicado para o piso molhado.

Versátil, a Tiger 800 XRx é uma moto bastante equilibrada e segura

O painel de instrumentos - digital e analógico - oferece informações completas sobre a moto

O assento - em dois níveis - tem uma camada de gel e oferece bastante conforto para piloto e garupa

O motor de três cilindros, de 95 cv, traz uma combinação perfeita entre potência e torque

Mercado

Ao optar por montar a versão XRx, mais completa, em sua fábrica de Manaus (AM), a Triumph abriu mão da grande vantagem de preço que a Tiger 800 tinha em relação a sua principal concorrente, a BMW F 800 GS, que tem preço sugerido de R$ 43.350 e clara vocação off-road (pneus de cravo e roda aro 21 na frente). Optou por disputar a preferência do cliente com uma extensa lista de itens de série responsáveis pelo R$ 42.190 pedidos pela Tiger 800 XRx.

Além de mais completa, a suavidade do motor de três cilindros pode agradar aqueles que reclamam dos ruídos e vibrações do bicilíndrico alemão. Particularmente, deixaria de lado o plano para uma viagem até Ushuaia para enfrentar as aventuras do dia-a-dia com a divertida e segura Tiger 800 XRx.

Motos - Notas

Triumph BH marca presença no 23º Bike Fest Tiradentes

De 24 a 28 de junho, a histórica cidade de Tiradentes sedia o Bike Fest Tiradentes, considerado um dos melhores encontros de motociclistas do país. O festival reúne, desde 1992, milhares de motociclistas e amantes das duas rodas e, nesta 23a edição, oferecerá ao público diversos shows promovidos pelo 4º Festival de Blues e Jazz de Tiradentes. A TriumphBH, concessionária exclusiva da marca inglesa em Minas Gerais, é uma das patrocinadoras do evento.

A Triumph BH estará presente com estande de vendas de motocicletas, acessórios e boutique. Na ocasião, ela vai expor a New Tiger 800, recém lançada no mercado brasileiro. As duas versões da motocicleta, a Tiger 800 XRx e Tiger 800 XCx, trazem como principais diferenciais novo visual, tecnologia mais focada no piloto com novos itens de conforto e segurança de série, menor consumo de combustível e melhor desempenho off-road, entre muitas outras inovações.

Outras informações e a programação completa do evento estão disponíveis no site grupoberg.com.br.

Piloto brasileiro completa a corrida mais desafiadora do mundo

Patrocinado pela Yamaha, o piloto Rafael Paschoalin completou, em 12 de junho, a competição mais desafiadora do motociclismo mundial: o Tourist Trophy, ou simplesmente TT, na Ilha de Man, que fica no mar da Irlanda. Em sua terceira participação, Paschoalin pilotou a superesportiva YZF-R1M. O 30º lugar foi sua melhor marca na prova de motovelocidade mais radical do mundo. "Há um ano eu não fazia ideia de como ir mais rápido entre as 256 curvas dos 60,7 km do circuito da Ilha de Man. Hoje eu estou feliz, pois melhorei quase um minuto a minha marca e agora sinto que estou chegando próximo ao meu objetivo", relatou o piloto.

Brasileiro de Trial no Salão Duas Rodas

O Salão Duas Rodas 2015 – que acontece de 7 a 12 de outubro, no Anhembi (SP) – terá como atração uma etapa do Campeonato Brasileiro de Moto Trial. É a chance de quem não conhece acompanhar a modalidade que exige concentração, paciência e preparo físico, já que é preciso ultrapassar diversos obstáculos sob a moto sem apoiar o pé no chão. Objetivo é divulgar o esporte no Brasil e, consequentemente, descobrir e incentivar novos talentos. O espaço será em área coberta de 350 m². A prova acontece em 11 de outubro. Essa etapa do Campeonato Brasileiro será homologada pela Confederação Brasileira de Motociclismo (CBM). Informações acesse: www.salaoduasrodas.com.br.

Dafra Cityclass 200i 2016 chega às lojas

Já está disponível na rede de concessionárias Dafra a versão 2016 do scooter Cityclass 200i. As novidades ficam por conta da cor preta (sólida) e do banco, que ganhou tecido antiderrapante e costura em vermelho. Lançado no final de 2014, o modelo tem freio a disco combinado em ambas as rodas de 16 polegadas. O Cityclass 200i traz motor monocilíndrico de 199,1 cm³, que gera 13,8 cv a 7.500 rpm de potência máxima. O sccoter conta com transmissão automática CVT, porta objetos com fechadura e entrada USB para carregar o celular, o GPS ou outro dispositivo. O preço sugerido é de R$ 9.990.

Fiat Palio Fire com novidades em sua linha 2016

Da Redação

O carro mais barato em produção no Brasil, o Palio Fire, acaba de chegar ao mercado com sua linha 2016. Ele traz novidades que reforçam ainda mais a sua competitividade em seu segmento, aumentando suas já qualidades de um carro muito bem acabado e equipado para sua categoria, além de confortável, confiável e econômico (conta com a classificação "A" no Programa Brasileiro de Etiquetagem Veicular do Inmetro).

O Palio Fire, que traz como principais itens de série airbag duplo, freios ABS com EBD, indicador digital do nível de combustível, retrovisores externos com comando interno, para-choques na cor do veículo, relógio digital, luz de leitura dianteira, vidros climatizados verdes, entre outros, ganha agora em sua linha 2016 novos itens de série e mudanças estéticas que o deixam mais sofisticado e completo.

Novas cores no painel frontal, Cinza Chumbo, para todas as versões. Elas proporcionam mais requinte e modernidade ao interior do carro;

Espelho de cortesia no para-sol lado do motorista também para todas as versões, que oferecem mais praticidade e conforto.

Com essas novidades, mais completo e moderno, o Palio Fire 2016 chega ao mercado com um custo-benefício ainda melhor, mantendo o título de carro mais barato produzido no Brasil.

Confira abaixo os preços

Palio Fire 1.0 Flex 2P
R$ 27.590.
Palio Fire 1.0 Flex 4P
R$ 29.920.
Palio Fire Way 1.0 Flex 4P
R$ 31.190.

Novo Palio linha 2016

Também chega ao mercado o Novo Palio 2016. Juntamente com a versão Palio Fire, ele foi o carro mais vendido no Brasil em 2014, e ainda, permanece na liderança de vendas este ano. A novidade fica para a entrada da cor Branco Kalahari na versão Sporting do Novo Palio 2016.

Bem completo, todas as versões do Novo Palio trazem de série itens como ar condicionado, direção hidráulica, vidros elétricos dianteiros, travas elétricas e chave canivete com telecomando.

Veja preços abaixo:

Novo Palio Attractive 1.0 Flex
R$ 39.410.
Novo Palio Attractive 1.4 Flex
R$ 42.740.
Novo Palio Essence 1.6 16V Flex
R$ 47.130.

NESTE FERIADO, VÁ E VOLTE COM SEGURANÇA.

PASSE ANTES NA GV PNEUS.

- PNEUS DUNLOP
- ALINHAMENTO COMPUTADORIZADO
- BALANCEAMENTO
- SUSPENSÃO
- FREIOS

PNEUS DUNLOP, A TECNOLOGIA QUE AGARRA DE VERDADE.

A&M

AV. PEDRO II, 4017 - 3469-6015
AV. CRISTIANO MACHADO, 1979 - 3481-9477
AV. JOÃO CÉSAR DE OLIVEIRA, 1077 - 3395-6377
www.gvpneus.com.br

Classificados webSeminovos

Para mais informações, aproxime seu smartphone do QR Code dos classificados. É preciso ter um leitor de QR Code instalado no celular.

AUDI

A3 Tfsi Sportback
11/12 - 2.0 - 4P - S-Tronic - 27900Km
R$ 82.900,00
(31) 3327-3366

BMW

535i GT V6
11/11 - 3.0 - 4P - Automático - 47000Km
R$ 165.900,00
(31) 3388-1000

CHEVROLET

Agile Mpfi LTZ
11/12 - 1.4 - 4P - Manual - 30000Km
R$ 29.900,00
(31) 3657-7073

Celta Mpfi LT
12/12 - 1.0 - 4P - Manual - 42480Km
R$ 22.500,00
(31) 3222-0486

Cruze LT
11/12 - 1.8 - 4P - Automático - 43143Km
R$ 52.900,00
(31) 3313-4611

Montana Mpfi LS CS
11/11 - 1.4 - 2P - Manual - 0Km
R$ 25.500,00
(31) 3314-0047

S10 4X2 CD
01/02 - 2.8 - 4P - Manual - 184301Km
R$ 36.900,00
(31) 2526-9939

Tracker 4X4
07/08 - 2.0 - 4P - Manual - 117000Km
R$ 32.900,00
(31) 2526-9939

CITROËN

Aircross Exclusive
11/11 - 1.6 - 4P - Manual - 65270Km
R$ 37.990,00
(31) 3888-0101

C3 I Exclusive
09/10 - 1.4 - 4P - Manual - 36567Km
R$ 23.990,00
(31) 3888-0101

C3 I XTR
09/10 - 1.4 - 4P - Manual - 67000Km
R$ 25.900,00
(31) 2526-9939

C3 I GLX
09/09 - 1.6 - 4P - Automático - 0Km
R$ 23.900,00
(31) 3314-0047

Xsara Picasso I Ex.
08/10 - 1.6 - 4P - Manual - 84317Km
R$ 23.900,00
(31) 3490-7334

DODGE

Ram 2500 Laramie 4.
11/12 - 6.7 - 4P - Automático - 78000Km
R$ 158.900,00
(31) 3327-3366

FIAT

500 Cult
13/13 - 1.4 - 2P - Automatizado - 16000Km
R$ 39.900,00
(31) 3314-0047

Bravo Sporting
13/13 - 1.8 - 4P - Manual - 36000Km
R$ 51.900,00
(31) 3314-0047

Bravo Absolute
13/14 - 1.8 - 4P - Automatizado - 14500Km
R$ 56.990,00
(31) 3546-3000

Fiorino Fire Furgão
13/13 - 1.3 - 2P - Manual - 54173Km
R$ 30.900,00
(31) 3490-7334

Freemont Emotion
13/14 - 2.4 - 4P - Automático - 18000Km
R$ 74.900,00
(31) 3313-4611

Freemont Precision
14/14 - 2.4 - 4P - Automático - 5000Km
R$ 102.900,00
(31) 3314-0047

Grand Siena Attrac.
13/14 - 1.4 - 4P - Manual - 15000Km
R$ 39.900,00
(31) 3314-0047

Grand Siena Essence
13/14 - 1.6 - 4P - Automatizado - 21402Km
R$ 42.900,00
(31) 3490-7334

Grand Siena Essence
12/13 - 1.6 - 4P - Manual - 46329Km
R$ 36.990,00
(31) 3888-0101

Idea Fire ELX
06/07 - 1.4 - 4P - Manual - 86137Km
R$ 23.800,00
(31) 3490-7334

Idea Adventure
09/09 - 1.8 - 4P - Automatizado - 105333Km
R$ 29.900,00
(31) 3490-7334

Idea Adventure
14/15 - 1.8 - 4P - Automatizado - 54000Km
R$ 54.000,00
(31) 3313-4611

Idea Adventure
11/11 - 1.8 - 4P - Manual - 30000Km
R$ 38.500,00
(31) 3314-0047

Idea Adventure Loc.
11/12 - 1.8 - 4P - Manual - 24000Km
R$ 41.900,00
(31) 3314-0047

Linea Absolute
12/13 - 1.8 - 4P - Automatizado - 36507Km
R$ 45.900,00
(31) 3490-7334

Linea Absolute
14/15 - 1.8 - 4P - Automatizado - 15815Km
R$ 59.900,00
(31) 3490-7334

Linea Absolute
14/15 - 1.8 - 4P - Automatizado - 12003Km
R$ 56.990,00
(31) 3888-0101

Palio Fire Economy
12/13 - 1.0 - 4P - Manual - 59446Km
R$ 22.700,00
(31) 3490-7334

Palio Adventure We.
12/13 - 1.8 - 4P - Manual - 38769Km
R$ 41.900,00
(31) 3313-4611

Palio Fire
06/07 - 1.0 - 4P - Manual - 100000Km
R$ 14.900,00
(31) 3657-7073

Palio Attractive
12/12 - 1.4 - 4P - Manual - 51690Km
R$ 28.900,00
(31) 3490-7334

Palio ELX
10/10 - 1.4 - 4P - Manual - 17786Km
R$ 26.900,00
(31) 3222-0486

Classificados webSeminovos

Para mais informações, aproxime seu smartphone do QR Code dos classificados. É preciso ter um leitor de QR Code instalado no celular.

Palio Fire Celebra.
13/14 - 1.0 - 4P - Manual - 16000Km
R$ 27.900,00
(31) 3314-0047

Palio Fire Economy
11/11 - 1.0 - 4P - Manual - 58659Km
R$ 20.500,00
(31) 3222-0486

Palio Fire Economy
12/12 - 1.0 - 4P - Manual - 32131Km
R$ 23.500,00
(31) 3222-0486

Palio Fire Economy
11/12 - 1.0 - 4P - Manual - 39996Km
R$ 22.500,00
(31) 3222-0486

Palio Trekking Wee.
12/12 - 1.6 - 4P - Manual - 1Km
R$ 34.500,00
(31) 3222-0486

Palio Attractive
14/15 - 1.0 - 4P - Manual - 1Km
R$ 34.500,00
(31) 3314-0047

Palio Attractive
14/15 - 1.4 - 4P - Manual - 0Km
R$ 37.900,00
(31) 3314-0047

Palio Attractive
14/15 - 1.0 - 4P - Manual - 0Km
R$ 33.900,00
(31) 3314-0047

Palio ELX
10/10 - 1.8 - 4P - Manual - 58000Km
R$ 26.900,00
(31) 3314-0047

Palio Trekking Wee.
10/10 - 1.6 - 4P - Manual - 64000Km
R$ 29.900,00
(31) 3314-0047

Palio Attractive
14/15 - 1.0 - 4P - Manual - 0Km
R$ 30.900,00
(31) 3314-0047

Palio Attractive
14/15 - 1.4 - 4P - Manual - 2Km
R$ 37.990,00
(31) 3546-3000

Palio Adventure We.
11/12 - 1.8 - 4P - Manual - 66000Km
R$ 39.000,00
(31) 2102-1010

Punto Essence
12/12 - 1.6 - 4P - Automatizado - 1Km
R$ 36.800,00
(31) 3222-0486

Siena EL
10/10 - 1.0 - 4P - Manual - 40083Km
R$ 24.500,00
(31) 3222-0486

Siena EL
11/11 - 1.0 - 4P - Manual - 39000Km
R$ 23.500,00
(31) 3314-0047

Siena Fire ELX
03/03 - 1.3 - 4P - Manual - 74112Km
R$ 13.800,00
(31) 3222-0486

Siena EL
13/14 - 1.4 - 4P - Manual - 30000Km
R$ 33.900,00
(31) 3408-7800

Strada Adventure CD
12/12 - 1.8 - 2P - Manual - 76934Km
R$ 42.900,00
(31) 3408-7800

Strada Adventure CD
12/13 - 1.8 - 2P - Automático - 46450Km
R$ 45.900,00
(31) 3313-4611

Strada Trekking CE
12/13 - 1.6 - 2P - Manual - 50500Km
R$ 37.000,00
(31) 2526-9939

Strada Working CS
10/11 - 1.4 - 2P - Manual - 70921Km
R$ 23.700,00
(31) 3490-7334

Strada Fire CE
11/12 - 1.4 - 2P - Manual - 98763Km
R$ 26.900,00
(31) 3490-7334

Uno Evo Way
11/12 - 1.4 - 4P - Manual - 56416Km
R$ 26.900,00
(31) 3490-7334

Uno Evo Way
11/12 - 1.0 - 4P - Manual - 36000Km
R$ 24.900,00
(31) 3314-0047

Uno Evo Way
11/12 - 1.0 - 4P - Manual - 48000Km
R$ 23.900,00
(31) 3314-0047

Uno Mille Fire
11/12 - 1.0 - 2P - Manual - 45000Km
R$ 19.500,00
(31) 3314-0047

Uno Evo Economy
12/13 - 1.4 - 4P - Manual - 20900Km
R$ 25.900,00
(31) 3314-0047

Uno Mille
12/13 - 1.0 - 4P - Manual - 34000Km
R$ 20.900,00
(31) 3314-0047

Uno Evo Vivace
10/11 - 1.0 - 4P - Manual - 46000Km
R$ 23.500,00
(31) 3314-0047

autoEstoque

"Integrador"

PUBLIQUE SEU ESTOQUE DE FORMA AUTOMÁTICA NOS SITES CONTRATADOS COM APENAS UM CLIQUE.

PARCERIA WEBSEMINOVOS

1 (um) mês GRÁTIS

Seja simples, prático e eficiente ao publicar em seus classificados online.

(11) 3796 6708

contato@dsautoestoque.com
http://dsautoestoque.com

1. INTEGRAÇÃO COM MAIS DE 72 SITES.
2. SEU ANÚNCIO SEMPRE COM QUALIDADE.
3. INTERFACE AMIGÁVEL.

Classificados webSeminovos

Para mais informações, aproxime seu smartphone do QR Code dos classificados. É preciso ter um leitor de QR Code instalado no celular.

Uno Evo Way Fire

12/13 - 1.0 - 4P - Manual - 33470Km
R$ 25.900,00
(31) 3490-7334

Uno Evo Vivace

10/11 - 1.0 - 4P - Manual - 58272Km
R$ 23.700,00
(31) 3490-7334

Uno Vivace

10/11 - 1.0 - 4P - Manual - 99949Km
R$ 21.900,00
(31) 3490-7334

Uno Mille Fire Eco.

12/13 - 1.0 - 4P - Manual - 104987Km
R$ 17.900,00
(31) 3490-7334

Uno IE Mille EP

13/13 - 1.0 - 2P - Manual - 0Km
R$ 18.900,00
(31) 3408-7800

FORD

Ecosport XLS

04/04 - 2.0 - 4P - Automático - 1Km
R$ 20.500,00
(31) 3222-0486

Ecosport XLT Frees.

09/09 - 1.6 - 4P - Manual - 1Km
R$ 30.990,00
(31) 3388-1000

Fiesta SE Sedan

15/15 - 1.6 - 4P - Powershift - 0Km
R$ 57.900,00
(31) 3388-1000

Fiesta Mpi

03/03 - 1.6 - 4P - Manual - 53258Km
R$ 16.500,00
(31) 3222-0486

Fiesta Sedan

12/12 - 1.6 - 4P - Manual - 55474Km
R$ 26.900,00
(31) 3490-7334

Fiesta Class Hatch

11/12 - 1.6 - 4P - Manual - 53536Km
R$ 23.900,00
(31) 3408-7800

Focus S

13/14 - 1.6 - 4P - Manual - 4282Km
R$ 54.900,00
(31) 3490-7334

Focus GLX

11/11 - 2.0 - 4P - Automático - 41785Km
R$ 37.400,00
(31) 3222-0486

Focus Titanium

14/15 - 2.0 - 4P - Automático - 0Km
R$ 80.900,00
(31) 3388-1000

Focus GLX Sedan

11/12 - 2.0 - 4P - Manual - 73000Km
R$ 37.990,00
(31) 3388-1000

KA SE

15/15 - 1.0 - 4P - Manual - 0Km
R$ 38.990,00
(31) 3388-1000

KA + SE

14/15 - 1.5 - 4P - Manual - 0Km
R$ 45.190,00
(31) 3388-1000

Para anunciar no jornal ligue: (31) 3031-5729 webSeminovos

Classificados webSeminovos

Para mais informações, aproxime seu smartphone do QR Code dos classificados. É preciso ter um leitor de QR Code instalado no celular.

Ranger XLS 4X2 CD

14/15 - 2.5 - 4P - Manual - 0Km
R$ 89.900,00
(31) 3388-1000

Ranger XLT 4X2 CD

14/14 - 2.5 - 4P - Manual - 18000Km
R$ 72.900,00
(31) 3314-0047

Ranger XLS 4X4 CD

13/14 - 2.2 - 4P - Manual - 44000Km
R$ 84.000,00
(31) 2526-9939

HONDA

City LX

13/14 - 1.5 - 4P - Automático - 21000Km
R$ 52.900,00
(31) 2102-1010

Civic LXL

10/11 - 1.8 - 4P - Manual - 63595Km
R$ 42.900,00
(31) 2102-1010

Civic LXL

12/12 - 1.8 - 4P - Manual - 11600Km
R$ 54.500,00
(31) 3319-9041

Civic LXS

12/13 - 1.8 - 4P - Automático - 44000Km
R$ 56.900,00
(31) 3313-4611

Civic LXR

13/14 - 2.0 - 4P - Automático - 37673Km
R$ 65.990,00
(31) 3888-0101

Civic LXS

07/07 - 1.8 - 4P - Automático - 84000Km
R$ 35.000,00
(31) 8879-5910

CRV EXL 4X4

10/10 - 2.0 - 4P - Automático - 32158Km
R$ 68.000,00
(31) 3222-0486

CRV LX 4X2

11/11 - 2.0 - 4P - Automático - 78000Km
R$ 56.900,00
(31) 3327-3366

CRV EXL 4X4

09/10 - 2.0 - 4P - Automático - 104000Km
R$ 56.900,00
(31) 2526-9939

CRV LX 4X2

10/11 - 2.0 - 4P - Automático - 73521Km
R$ 54.900,00
(31) 3313-4611

Fit LXL

09/10 - 1.4 - 4P - Manual - 103000Km
R$ 32.900,00
(31) 3657-7073

HYUNDAI

Azera Mpfi GLS V6

12/13 - 3.0 - 4P - Automático - 24171Km
R$ 87.900,00
(31) 3313-4611

HB20 Premium

12/13 - 1.6 - 4P - Manual - 47100Km
R$ 39.900,00
(31) 3319-9041

HB20 Comfort Plus

13/14 - 1.0 - 4P - Manual - 25145Km
R$ 35.990,00
(31) 3888-0101

IX35 4X4

11/12 - 2.0 - 4P - Automático - 49552Km
R$ 69.990,00
(31) 3888-0101

Santa Fé Mpfi 4X4 .

08/08 - 3.3 - 4P - Automático - 0Km
R$ 48.900,00
(31) 3327-3366

Santa Fé Mpfi V6

10/11 - 3.5 - 4P - Automático - 65090Km
R$ 68.900,00
(31) 3327-3366

JAC

J2
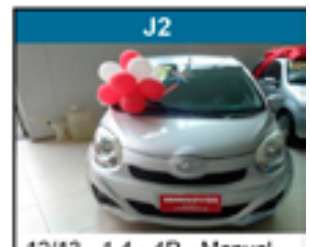
12/13 - 1.4 - 4P - Manual - 24000Km
R$ 23.900,00
(31) 3314-0047

J3 Turin

14/14 - 1.4 - 4P - Manual - 108Km
R$ 34.900,00
(31) 2526-9939

KIA

Cerato EX3 Sedan

11/11 - 1.6 - 4P - Manual - 46700Km
R$ 35.800,00
(31) 3222-0486

Picanto EX

10/11 - 1.0 - 4P - Manual - 51598Km
R$ 22.990,00
(31) 3888-0101

Sorento EX L V6 4.

12/12 - 3.5 - - Automático - 35000Km
R$ 86.900,00
(31) 3327-3366

LAND ROVER

Range Rover Evoque.

11/12 - 2.0 - 4P - Automático - 53000Km
R$ 138.900,00
(31) 3327-3366

MERCEDES-BENZ

B 180 Comfort

09/10 - 1.7 - 4P - Automático - 89500Km
R$ 48.900,00
(31) 3327-3366

C 180 Cgi Sport

13/14 - 1.6 - 4P - Automático - 28000Km
R$ 101.900,00
(31) 3327-3366

Classe A 190 Class.

01/01 - 1.9 - 4P - Semi-Automático - 1Km
R$ 13.500,00
(31) 3222-0486

Sprinter 3550 Van .

05/06 - 2.2 - 3P - Manual - 194000Km
R$ 63.000,00
(31) 3597-1604

MINI

One

13/13 - 1.6 - 2P - Manual - 6439Km
R$ 59.900,00
(31) 3490-7334

MITSUBISHI

ASX 4WD

12/12 - 2.0 - 4P - Automático - 67512Km
R$ 65.900,00
(31) 3313-4611

L200 GL 4X2 CD

09/09 - 2.5 - 4P - Manual - 167Km
R$ 44.900,00
(31) 2526-9939

L200 Triton Hpe 4X.

10/10 - 3.2 - 4P - Automático - 1Km
R$ 73.000,00
(31) 3222-0486

DEPOIS DE UMA SEMANA INTEIRA DE TRABALHO, TODO MUNDO MERECE UM SÁBADO ASSIM.

Todos os **sábados de junho e julho**, a Mit Car vai abrir as portas, **até as 16h**, com **condições especiais**. Passe em uma de nossas lojas e aproveite.

CONDIÇÕES ESPECIAIS

MIT CAR CATALÃO: Av. Presidente Carlos Luz, 561, Caiçara . 31 3419 8300

MIT CAR LOURDES: Rua Curitiba, 1.665, Lourdes . 31 3290 8300

www.mitcarminas.com.br /mitcarminas

Mit Car
MITSUBISHI MOTORS

Classificados webSeminovos

Para mais informações, aproxime seu smartphone do QR Code dos classificados. É preciso ter um leitor de QR Code instalado no celular.

Pajero Full GLS 4X4
06/07 - 3.2 - 4P - Automático - 111000Km
R$ 69.900,00
(31) 2526-9939

Pajero TR4 4X4
13/13 - 2.0 - 4P - Automático - 24511Km
R$ 61.990,00
(31) 3888-0101

NISSAN

370Z Coupé V6
12/13 - 3.7 - 2P - Automático - 4000Km
R$ 209.900,00
(31) 3327-3366

March
12/13 - 1.0 - 4P - Manual - 29517Km
R$ 22.900,00
(31) 3490-7334

Sentra CVT
12/13 - 2.0 - 4P - Automático - 53900Km
R$ 42.900,00
(31) 2526-9939

Tiida S
08/08 - 1.8 - 4P - Manual - 126000Km
R$ 21.990,00
(31) 3388-1000

Versa S
12/13 - 1.6 - 4P - Manual - 0Km
R$ 32.900,00
(31) 3314-0047

RENAULT

Fluence Privilége
12/13 - 2.0 - 4P - Automático - 40000Km
R$ 56.900,00
(31) 3327-3366

Logan Expression
09/10 - 1.0 - 4P - Manual - 69000Km
R$ 18.990,00
(31) 3388-1000

Sandero Stepway
13/14 - 1.6 - 4P - Manual - 39100Km
R$ 39.500,00
(31) 2526-9939

Scénic Expression
07/08 - 1.6 - 4P - Manual - 110850Km
R$ 22.900,00
(31) 2526-9939

TOYOTA

Corolla Gli
11/12 - 1.8 - 4P - Automático - 58134Km
R$ 51.990,00
(31) 3888-0101

Corolla Gli
11/11 - 1.8 - 4P - Automático - 28641Km
R$ 48.990,00
(31) 3888-0101

Etios XLS
13/13 - 1.5 - 4P - Manual - 46000Km
R$ 35.900,00
(31) 3490-7334

Hilux SRV 4X4 CD
13/14 - 3.0 - 4P - Automático - 49101Km
R$ 128.000,00
(31) 3888-0101

SW4 4X4
98/98 - 3.0 - 4P - Manual - 198640Km
R$ 35.900,00
(31) 2526-9939

VOLKSWAGEN

Amarok 4X4 CD
11/12 - 2.0 - 4P - Manual - 60000Km
R$ 69.500,00
(31) 2526-9939

Crossfox MI
11/12 - 1.6 - 4P - Manual - 41000Km
R$ 38.900,00
(31) 3314-0047

Fox MI Prime
12/13 - 1.6 - 4P - Manual - 73308Km
R$ 32.900,00
(31) 3313-4611

Fox MI Trend
10/11 - 1.0 - 4P - Manual - 68290Km
R$ 25.900,00
(31) 3490-7334

Fox MI Trend
12/13 - 1.0 - 2P - Manual - 38300Km
R$ 25.900,00
(31) 3319-9041

Fox MI Blackfox
09/10 - 1.0 - 4P - Manual - 1Km
R$ 28.900,00
(31) 3529-8000

Fox MI Trend
12/12 - 1.0 - 4P - Manual - 44000Km
R$ 29.900,00
(31) 2102-1010

Fox MI Highline
14/15 - 1.6 - 4P - Manual - 77000Km
R$ 51.900,00
(31) 2102-1010

Fox MI
13/14 - 1.6 - 4P - Manual - 20474Km
R$ 35.900,00
(31) 3408-7800

Fusca
67/67 - 1.3 - 2P - Manual - 111111Km
R$ 16.900,00
(31) 3327-3366

Classificados webSeminovos

Para mais informações, aproxime seu smartphone do QR Code dos classificados. É preciso ter um leitor de QR Code instalado no celular.

Gol MI

11/12 - 1.0 - 4P - Manual - 24000Km
R$ 23.900,00
(31) 3314-0047

Gol MI Plus

11/11 - 1.0 - 4P - Manual - 52142Km
R$ 23.800,00
(31) 3222-0486

Gol MI Comfortline

14/15 - 1.0 - 4P - Manual - 12600Km
R$ 39.900,00
(31) 3319-9041

Gol MI City

12/13 - 1.0 - 4P - Manual - 35740Km
R$ 26.900,00
(31) 3408-7800

Gol I

14/15 - 1.0 - 2P - Manual - 0Km
R$ 27.400,00
(31) 3280-9501

Gol MI

13/14 - 1.0 - 4P - Manual - 1Km
R$ 32.900,00
(31) 3529-8000

Gol MI

15/15 - 1.0 - 4P - Manual - 0Km
R$ 34.990,00
(31) 3529-8000

Golf Tsi Gti

14/15 - 2.0 - 4P - Automatizado - 0Km
R$ 130.990,00
(31) 3319-9041

Jetta Tsi Highline

12/12 - 2.0 - 4P - Tiptronic - 32300Km
R$ 69.900,00
(31) 3319-9041

Jetta Comfortline

12/13 - 2.0 - 4P - Tiptronic - 31783Km
R$ 59.900,00
(31) 3490-7334

Passat Fsi CC V6

13/14 - 3.6 - 4P - Tiptronic - 0Km
R$ 173.500,00
(31) 3280-9501

Passat Tsi

13/14 - 2.0 - 4P - Tiptronic - 1500Km
R$ 108.900,00
(31) 2102-1010

Passat Variant Fsi

13/14 - 2.0 - 4P - Automático - 0Km
R$ 120.900,00
(31) 3280-9501

Passat Variant Fsi.

11/11 - 2.0 - 4P - Automático - 1Km
R$ 98.000,00
(31) 3529-8000

Passat Variant Tsi

13/14 - 2.0 - 4P - Automático - 0Km
R$ 129.990,00
(31) 3319-9041

Polo MI Sportline

13/14 - 1.6 - 4P - Automatizado - 80000Km
R$ 39.990,00
(31) 2102-1010

Saveiro MI CS

10/11 - 1.6 - 2P - Manual - 158000Km
R$ 25.900,00
(31) 2102-1010

Saveiro CL CS

14/15 - 1.6 - 2P - Manual - 0Km
R$ 47.500,00
(31) 3280-9501

Saveiro MI Trendli.

14/15 - 1.6 - 2P - Manual - 12300Km
R$ 36.900,00
(31) 3319-9041

Space Cross MI To.

13/14 - 1.6 - 4P - Manual - 0Km
R$ 61.900,00
(31) 3319-9041

Space Cross MI To.

14/14 - 1.6 - 4P - Manual - 0Km
R$ 61.900,00
(31) 3280-9501

Spacefox MI

11/12 - 1.6 - 4P - Manual - 42571Km
R$ 32.900,00
(31) 3313-4611

Spacefox MI

12/13 - 1.6 - 4P - Manual - 33000Km
R$ 39.900,00
(31) 3327-3366

Tiguan Tsi

11/12 - 2.0 - 4P - Tiptronic - 67800Km
R$ 80.900,00
(31) 3319-9041

Touareg Fsi V8

13/14 - 4.2 - 4P - Tiptronic - 0Km
R$ 267.900,00
(31) 3319-9041

UP Take UP

14/15 - 1.0 - 4P - Manual - 1Km
R$ 28.900,00
(31) 3408-7800

UP Move UP

14/15 - 1.0 - 4P - Manual - 1Km
R$ 36.900,00
(31) 3529-8000

Voyage MI

12/13 - 1.0 - 4P - Manual - 36000Km
R$ 27.590,00
(31) 3388-1000

Voyage MI Comfortl.

11/11 - 1.6 - 4P - Manual - 82000Km
R$ 29.500,00
(31) 2102-1010

Voyage MI Trendline

14/15 - 1.0 - 4P - Manual - 28684Km
R$ 41.900,00
(31) 3408-7800

DAFRA

Cityclass

15/15 - - - 0Km
R$ 9.390,00
(31) 2512-2200

Citycom

14/15 - 4 Tempos - - 0Km
R$ 15.790,00
(31) 2512-2200

HARLEY DAVIDSON

Fat
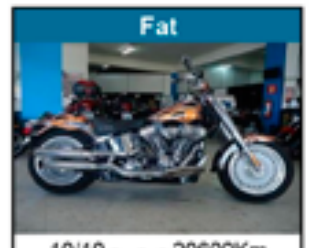
10/10 - - - 20600Km
R$ 41.900,00
(31) 3378-2402

Night
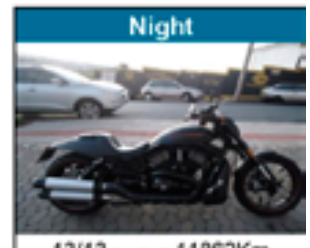
13/13 - - - 11862Km
R$ 42.900,00
(31) 3378-2402

Road

13/13 - - - 269Km
R$ 65.000,00
(31) 3378-2402

HONDA

Biz

11/12 - 4 Tempos - - 20755Km
R$ 5.990,00
(31) 3356-6269

CB

10/10 - 4 Tempos - - 0Km
R$ 9.500,00
(31) 3356-6269

CB

06/06 - 4 Tempos - - 27000Km
R$ 22.500,00
(31) 3356-6269

CBR
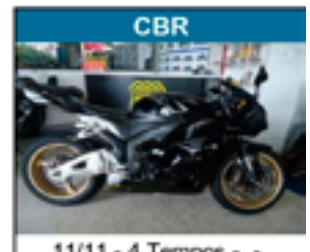
11/11 - 4 Tempos - - 27730Km
R$ 37.900,00
(31) 3378-2402

Classificados webSeminovos

Para mais informações, aproxime seu smartphone do QR Code dos classificados. É preciso ter um leitor de QR Code instalado no celular.

CBR
08/08 - 4 Tempos - - 38309Km
R$ 32.900,00
(31) 3378-2402

CBR
11/11 - 4 Tempos - - 10800Km
R$ 46.900,00
(31) 3378-2402

Lead
10/10 - - - 56694Km
R$ 5.500,00
(31) 3356-6269

EXPRESSA MOTORES
O Motor Do Seu Carro Pifou? Nós Temos A Solução!
RETIFICAMOS o motor do seu carro com garantia e qualidade!
Em até 12X no cartão
31 3462-5787 | 31 3412-5714

NXR
07/07 - - - 70692Km
R$ 6.490,00
(31) 3356-6269

NXR
07/08 - - - 76258Km
R$ 6.800,00
(31) 3356-6269

XL
12/12 - - - 13000Km
R$ 24.990,00
(31) 3356-6269

Xre
10/10 - - - 45000Km
R$ 10.900,00
(31) 3356-6269

KTM

Adventure
14/14 - - - 0Km
R$ 79.000,00
(31) 2512-2200

Adventure
14/14 - - - 0Km
R$ 79.000,00
(31) 2512-2200

Duke
12/12 - - - 2200Km
R$ 37.000,00
(31) 2512-2200

EXC
15/15 - - - 0Km
R$ 40.690,00
(31) 2512-2200

Superduke
10/10 - - - 30000Km
R$ 31.900,00
(31) 2512-2200

SUZUKI

B-King
10/11 - - - 10566Km
R$ 37.500,00
(31) 3378-2402

Bandit
11/11 - - - 26210Km
R$ 21.500,00
(31) 3378-2402

DL
07/07 - - - 61210Km
R$ 24.900,00
(31) 3378-2402

DL
10/11 - - - 15901Km
R$ 25.900,00
(31) 3378-2402

GSX
09/10 - - - 23757Km
R$ 23.900,00
(31) 3378-2402

YAMAHA

XT
05/05 - - - 42000Km
R$ 16.500,00
(31) 3327-3366

YZF-R6
11/12 - - - 1435Km
R$ 48.900,00
(31) 3378-2402

SCANIA

G-400 A
12/12 - - - 646581Km
R$ 210.000,00
(31) 3529-6200

G-400 A
13/13 - - - 217400Km
R$ 229.000,00
(31) 3529-6200

G-440 A
13/13 - - - 93166Km
R$ 269.000,00
(31) 3529-6200

P-340 A
11/11 - - - 250000Km
R$ 170.000,00
(31) 3597-1604

VOLKSWAGEN

17-220 Worker
09/09 - - - 275495Km
R$ 72.000,00
(31) 3529-6200

VOLVO

FH 440
11/11 - - - 200000Km
R$ 235.000,00
(31) 3597-1604

FH 440
11/11 - - - 240000Km
R$ 235.000,00
(31) 3597-1604

FM 370
13/14 - - - 47000Km
R$ 250.000,00
(31) 3597-1604

CENTRO AUTOMOTIVO ESPECIALIZADO EM TROCA DE ÓLEO DE AUTOMÓVEIS E MOTOS, NACIONAIS E IMPORTADOS
ESTORIL
Acima de R$100,00
3X sem juros
no cheque 30/60/90
ou 60 dias direto!
SUPER TROCA DE ÓLEO
(31) 3378-1522
RUA PAULO PIEDADE CAMPOS, 262
BAIRRO ESTORIL – BH

ASSOCIAÇÃO DE AUTOMÓVEIS E VEÍCULOS PESADOS

Deus é Fiel

AUTO TRUCK

SEGURO TOTAL PARA O ASSOCIADO

A PARTIR DE

R$63,50* MENSAL

Associe-se à Auto Truck e junte-se aos mais de 20 mil associados. São vários benefícios exclusivos para você e para seu veículo.

SEGURO AUTOMOTIVO | **ASSISTÊNCIA 24 HORAS** | **ASSISTÊNCIA JURÍDICA** | **GUIA DE BENEFÍCIOS**

TABELA DE VALORES MENSAIS - VEÍCULOS LEVES

fipe	Veículos Leves		Veículos Utilitários	Leves / Utilitários
	• Furto / Roubo • Colisão • Perda Total • Incêndio • Alagamento • Assistência 24h • Seg. Terceiros **30 mil**	• Furto / Roubo • Colisão • Perda Total • Incêndio • Alagamento • Assistência 24h • Seg. Terceiros **50 mil**	• Furto / Roubo • Colisão • Perda Total • Incêndio • Alagamento • Assistência 24h • Seg. Terceiros **50 mil**	• Furto / Roubo • Colisão • Perda Total • Incêndio • Alagamento
0 a 9.999	R$ 90,58	R$ 94,67	R$ 103,38	R$ 63,50
10.000 a 19.999	R$ 110,04	R$ 114,13	R$ 122,84	R$ 82,96
20.000 a 29.999	R$ 134,14	R$ 138,23	R$ 146,94	R$ 107,06
30.000 a 39.999	R$ 152,88	R$ 156,97	R$ 165,68	R$ 125,80
40.000 a 49.999	R$ 176,05	R$ 180,14	R$ 188,85	R$ 148,97
50.000 a 59.999	R$ 210,36	R$ 214,45	R$ 223,16	R$ 183,28
60.000 a 69.999	R$ 242,35	R$ 246,44	R$ 255,15	R$ 215,27
70.000 a 79.999	R$ 260,57	R$ 264,66	R$ 273,37	R$ 233,49
80.000 a 89.999	R$ 277,21	R$ 281,30	R$ 290,01	R$ 250,13
90.000 a 99.999	R$ 297,40	R$ 301,49	R$ 310,20	R$ 270,32
100.000 a 109.999	R$ 328,08	R$ 332,17	R$ 340,88	R$ 301,00
110.000 a 119.999	R$ 330,52	R$ 334,61	R$ 343,32	R$ 303,44
120.000 a 129.999	R$ 347,48	R$ 351,57	R$ 360,28	R$ 320,40
130.000 a 139.999	R$ 370,41	R$ 374,50	R$ 383,21	R$ 343,33
140.000 a 149.999	R$ 374,76	R$ 378,85	R$ 387,56	R$ 347,68
150.000 a 159.999	R$ 397,29	R$ 401,38	R$ 410,09	R$ 370,21
160.000 a 169.999	R$ 407,56	R$ 411,65	R$ 420,36	R$ 380,48
170.000 a 179.999	R$ 418,12	R$ 422,20	R$ 430,91	R$ 391,04
180.000 a 189.999	R$ 427,87	R$ 431,96	R$ 440,67	R$ 400,79
190.000 a 199.999	R$ 445,30	R$ 449,39	R$ 458,10	R$ 418,22

Associe-se! Consulte também nossos valores para veículos pesados!

* A Auto Truck é Estipulante de Apólice Coletiva 2001/31/56222 - Cód. SUSEP 05754 - Processo SUSEP 15414.900 136/ 2013-50. Valor de R$63,50/mês referente à mensalidade para veículos leves/utilitários com valor na tabela FIPE de até R$9.999,99 e com cobertura de furto/roubo, colisão, perda total, incêndio e alagamento. Os valores apresentados na tabela são referentes a vigência do dia 18 de junho de 2015 podendo sofrer alterações posteriores. Entre em contato com um consultor autorizado Auto Truck para maiores informações

Sede: Rua Quitandinha, 237 - Serrano - Belo Horizonte | MG
(31) 3789-1127 | 8299-6444 - www.autotruck.org.br

www.liderbh.com.br

GRUPO LIDER

SÃO CAETANO

ATENDEU SEU PEDIDO

VOCÊ PEDIU E O MILAGRE DO CHEVROLET NOVO ACONTECEU NA LIDERBH!

PLANTÃO DE ATENDIMENTO ESPECIAL: ***SÁBADO ATÉ AS 16H***
COBRIMOS QUALQUER OFERTA DE MINAS GERAIS!

ONIX LS

A PARTIR DE
R$ 35.990,
TAXA ZERO

EM JUNHO, VOCÊ ESCOLHE ENTRADA,
NÚMEROS DE PARCELAS, ***TAXAS A PARTIR DE ZERO***
E, EM CASO DE IMPREVISTO, PODE DEIXAR DE PAGAR 4 PARCELAS.

APROVEITE O
FESTIVAL DA
TAXA 0%

NOVA LIDERBH: VIA 240, 1600 **3408.9700**

LIDERBH: TIMBIRAS COM AFONSO PENA **3218.2100**

Cobertura de 4 parcelas em caso de desemprego mediante contratação do Seguro Chevrolet Plus no valor de até R$ 1.500,00, por parcela, para profissionais assalariados. Parcelas máximo de 60x. Taxa zero válida para Onix ls e lt 1.0 com 60% de entrada saldo em 24x, Prisma com 68% de entrada saldo em 12x, Tracker e Cruze Sedan com 60% de entrada e saldo em 12x. Condição válida até 30/06/2015 ou enquanto durar o estoque.

LIDER BH
SEMPRE PERTO DE VOCÊ.

Respeite os limites da velocidade.